LLUVIA DE METRALLA
Novela gráfica para adultos
BOIXCAR
HAZAÑAS BÉLICAS HAZAÑAS BÉLICAS HAZAÑAS BÉLICAS

BOIXCAR
Obras completas

LLUVIA DE METRALLA
ABISMOS MORTALES
TITANES DEL CIELO

EDICIONES
TORAY

Arnaldo de Oms, 51-53 - BARCELONA
Doctor Julián Alvarez, 151 - BUENOS AIRES

HAZAÑAS BELICAS
BOIXCAR

© *Ediciones TORAY, S. A. 1965*
Prohibida la reproducción

Textos y dibujos de BOIXCAR
Portada de R. CORTIELLA

Depósito legal B. 30569-1965
Número de registro 8275-1965

EDICIONES TORAY, S. A.
Arnaldo de Oms, 51-53 - BARCELONA
Doctor Julián Alvarez, 151 - BUENOS AIRES

7

LLUVIA de METRALLA

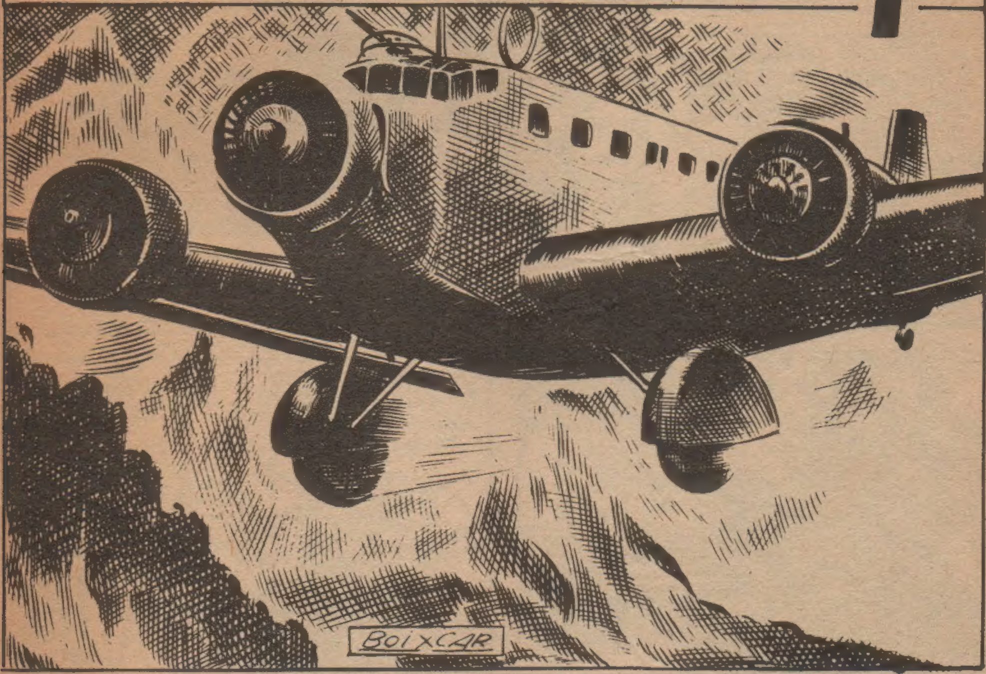

EN LA ISLA DE CRETA, ALLÁ POR EL AÑO 1935, VIVÍA UNA FAMILIA DE ORIGEN ALEMÁN, CUYO HIJO JOHANN SOSTENÍA RELACIONES CON LA JOVEN CRETENSE DINA.

ES SIEMPRE EL MISMO PAISAJE, Y A PESAR DE ELLO SE PUEDEN DESCUBRIR EN ÉL NUEVOS MATICES A CADA DÍA QUE PASA.
AQUÍ NOS CONOCIMOS, Y PARA NOSOTROS SERÁ SIEMPRE EL MÁS BELLO RINCÓN DE LA TIERRA.
SE AMABAN... SUS CORAZONES ARDÍAN EN LA MISMA LLAMA DE ILUSIONES; COMO EL ANCHO ESPACIO QUE LES RODEABA, ERAN INFINITAS.
DURANTE SU PASEO, SE SENTARON AL PIE DE UN ÁRBOL.
JOHANN, ¿CREES TÚ QUE NUESTRO AMOR DURARÁ TODA LA VIDA?
¡TODA LA VIDA...!
¿ACASO ES TAN PEQUEÑO NUESTRO AMOR QUE PUEDE PUEDE MEDIRSE CON EL TIEMPO? NO, DINA... NI LA MUERTE PODRÁ DESTRUIRLO, PORQUE SEGUIREMOS QUERIÉNDONOS ETERNAMENTE, ENTRE LAS ESTRELLAS...

EN ESE ÁRBOL VOY A GRABAR UN RECUERDO DEL DÍA DE HOY.
UN CORAZÓN Y DOS INICIALES DIRÁN AL MUNDO QUE NUESTRO AMOR SERÁ ETERNO.
OSCURECÍA CUANDO REGRESARON AL PUEBLO.
JOHANN ACOMPAÑÓ A DINA HASTA LA PUERTA DE SU CASA...
HACED EL FAVOR DE ACERCAROS.
TÚ, DINA, PUEDES ENTRAR. JOHANN Y YO VAMOS A CHARLAR UN RATO.
SÍ, PADRE.

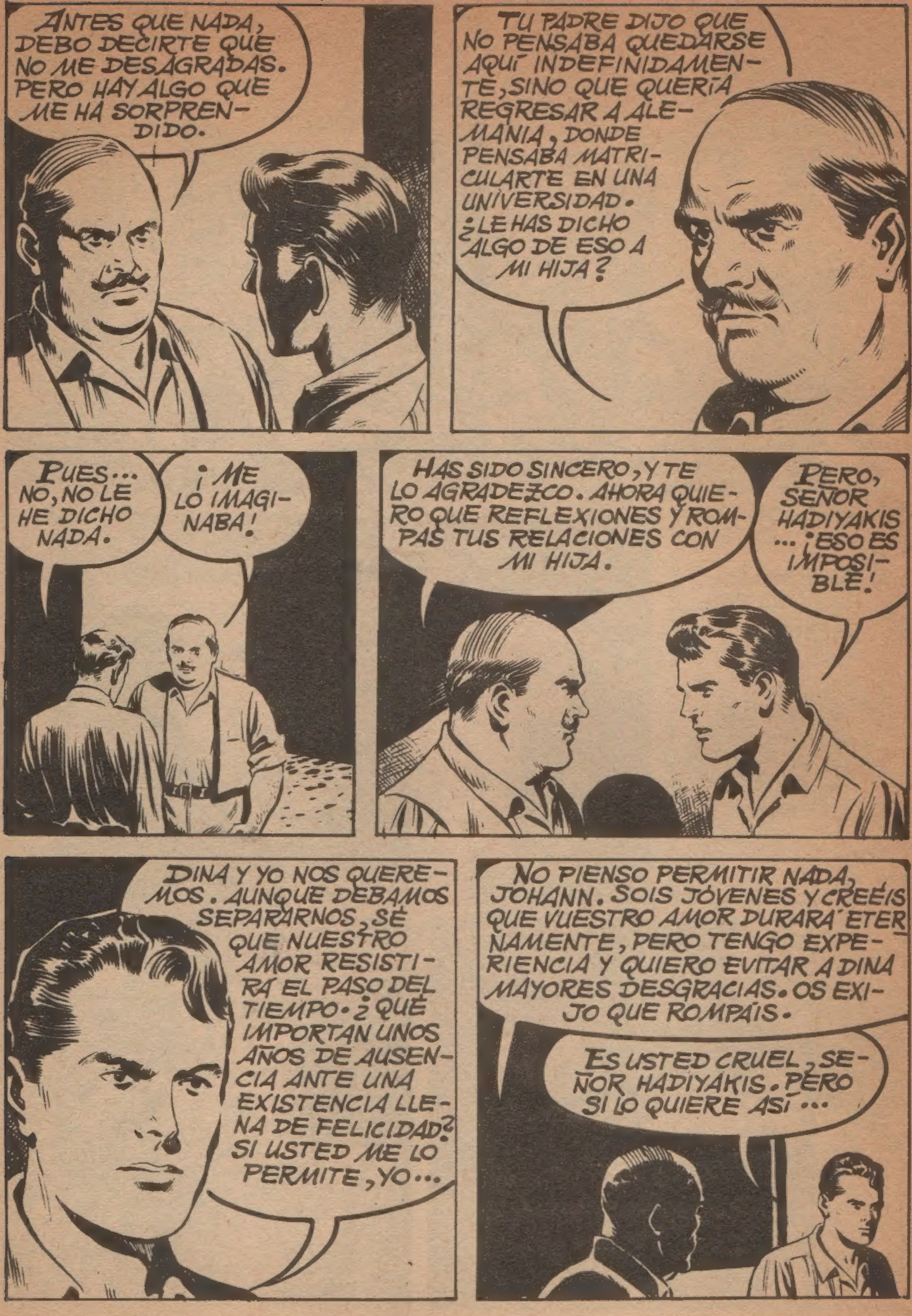
ANTES QUE NADA, DEBO DECIRTE QUE NO ME DESAGRADAS. PERO HAY ALGO QUE ME HA SORPRENDIDO.
TU PADRE DIJO QUE NO PENSABA QUEDARSE AQUÍ INDEFINIDAMENTE, SINO QUE QUERÍA REGRESAR A ALEMANIA, DONDE PENSABA MATRICULARTE EN UNA UNIVERSIDAD. ¿LE HAS DICHO ALGO DE ESO A MI HIJA?
PUES... NO, NO LE HE DICHO NADA.
¡ME LO IMAGINABA!
HAS SIDO SINCERO, Y TE LO AGRADEZCO. AHORA QUIERO QUE REFLEXIONES Y ROMPAS TUS RELACIONES CON MI HIJA.
PERO, SEÑOR HADIYAKIS ... ¡ESO ES IMPOSIBLE!
DINA Y YO NOS QUEREMOS. AUNQUE DEBAMOS SEPARARNOS, SÉ QUE NUESTRO AMOR RESISTIRÁ EL PASO DEL TIEMPO. ¿QUÉ IMPORTAN UNOS AÑOS DE AUSENCIA ANTE UNA EXISTENCIA LLENA DE FELICIDAD? SI USTED ME LO PERMITE, YO...
NO PIENSO PERMITIR NADA, JOHANN. SOIS JÓVENES Y CREÉIS QUE VUESTRO AMOR DURARÁ ETERNAMENTE, PERO TENGO EXPERIENCIA Y QUIERO EVITAR A DINA MAYORES DESGRACIAS. OS EXIJO QUE ROMPÁIS.
ES USTED CRUEL, SEÑOR HADIYAKIS. PERO SI LO QUIERE ASÍ...

FURIOSO Y DOLORIDO, JOHANN LLEGÓ A SU CASA.
SU PADRE ADVIRTIÓ INMEDIATAMENTE SU ESTADO DE ÁNIMO.
¿QUÉ TE OCURRE, HIJO? ¿NO QUIERES CONTÁRMELO?
SÍ, PADRE... ¡QUISIERA IR ENSEGUIDA A LA UNIVERSIDAD!
QUIERO ALEJARME DE ESTA ISLA QUE FUE PARA MÍ EL MÁS BELLO RINCÓN DEL MUNDO Y AHORA, DE REPENTE, SE HA CONVERTIDO EN UN INFIERNO. QUIERO A UNA MUCHACHA Y SU PADRE SE OPONE A NUESTROS CORAZONES.
HIJO, NUNCA ME DIJISTE QUE...
LO SÉ, PADRE. SE TRATA DE DINA. PENSABA DECÍRTELO...
MI ILUSIÓN SERÍA CASARME CON ELLA UNA VEZ TERMINADOS MIS ESTUDIOS.
¿DENTRO DE CINCO AÑOS?...

BIEN, EN ESE CASO NO HABÉIS PERDIDO NADA. DENTRO DE CINCO AÑOS, DINA HADIYAKIS SERÁ MAYOR DE EDAD Y PODRÉIS CASAROS. SI OS SEGUÍS QUERIENDO COMO AHORA, POR MI PARTE TENÉIS MI BENDICIÓN.
AQUELLA NOCHE, JOHANN APENAS CONSIGUIÓ DORMIR. ¡SU PADRE TENÍA RAZÓN! NADA ESTABA PERDIDO AÚN.
YA LA MAÑANA SIGUIENTE...
¡JOHANN!
¡DINA!
MI PADRE ME LO CONTÓ TODO AYER... ¿ES CIERTO QUE TIENES QUE ESTAR AUSENTE CINCO AÑOS ESTUDIANDO EN ALEMANIA?
SÍ, DINA.
PERO, ¿POR QUÉ PREOCUPARNOS? SI PODEMOS ESPERAR CINCO AÑOS, SEREMOS FELICES...
SÍ, JOHANN. CONFÍO CIEGAMENTE EN NUESTRO AMOR.
ENTONCES, DENTRO DE CINCO AÑOS ME ESPERARÁS BAJO EL ÁRBOL EN CUYO TRONCO GRABÉ EL RECUERDO DE NUESTRO AMOR.
ALLÍ ESTARÉ.
JOHANN PARTIÓ HACIA ALEMANIA.
PASARON LOS AÑOS, Y EL CARIÑO DE LOS DOS JÓVENES SEGUÍA LATIENDO CON LA MISMA FUERZA QUE EL DÍA DE LA SEPARACIÓN.
PERO, A FINALES DE SEPTIEMBRE DE 1939...

¡OIGA, CARTERO!
NO HAY NADA PARA USTED, DINA, Y DUDO QUE RECIBA OTRA CARTA EN MUCHO TIEMPO. ALEMANIA E INGLATERRA ESTÁN EN GUERRA.
¿CÓMO?...
DINA TUVO QUE RENDIRSE A LA EVIDENCIA. LA GUERRA HABÍA CORTADO SU COMUNICACIÓN CON JOHANN. PASÓ EL TIEMPO Y, EN LA NOCHE DEL 19 DE MAYO DE 1941...
HIJA MÍA, ES TARDE YA... ¿POR QUÉ NO TE VAS A LA CAMA?
NO PODRÍA, PADRE. HE PERDIDO LA ÚNICA POSIBILIDAD DE SABER DE JOHANN. LA CRUZ ROJA DESCONOCE SU PARADERO.
¡MI POBRE HIJITA!...
POR FAVOR, YA TENGO BASTANTES PREOCUPACIONES CON LA GUERRA... ¿CREES QUE ACASO NO SUFRO POR TI? ¡NO ME ATORMENTES MÁS!
PERDÓNAME, PADRE.

NO TE PREOCUPES POR MÍ. SE ME PASARÁ...
ESO DESEO, HIJA. QUE DESCANSES.
AL DÍA SIGUIENTE TODA LA ISLA DESPERTÓ SOBRESALTADA.
CENTENARES DE AVIONES ALEMANES SE CERNÍAN SOBRE ELLA.

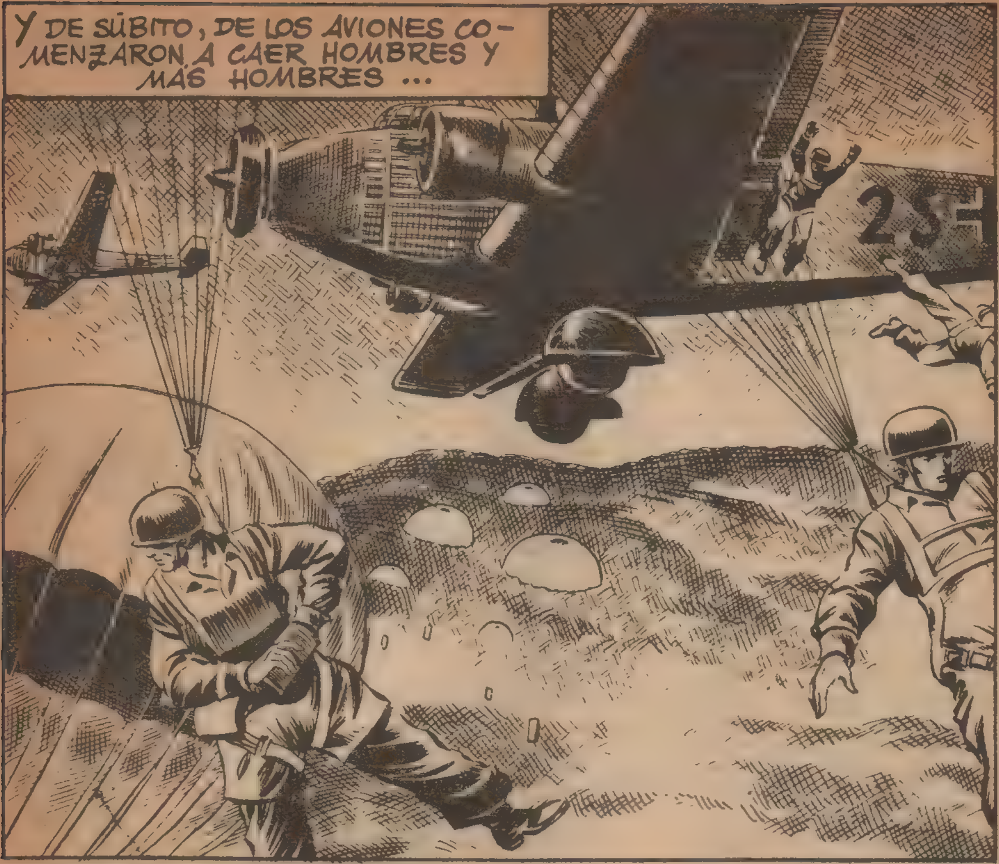
Y DE SÚBITO, DE LOS AVIONES COMENZARON A CAER HOMBRES Y MÁS HOMBRES ...

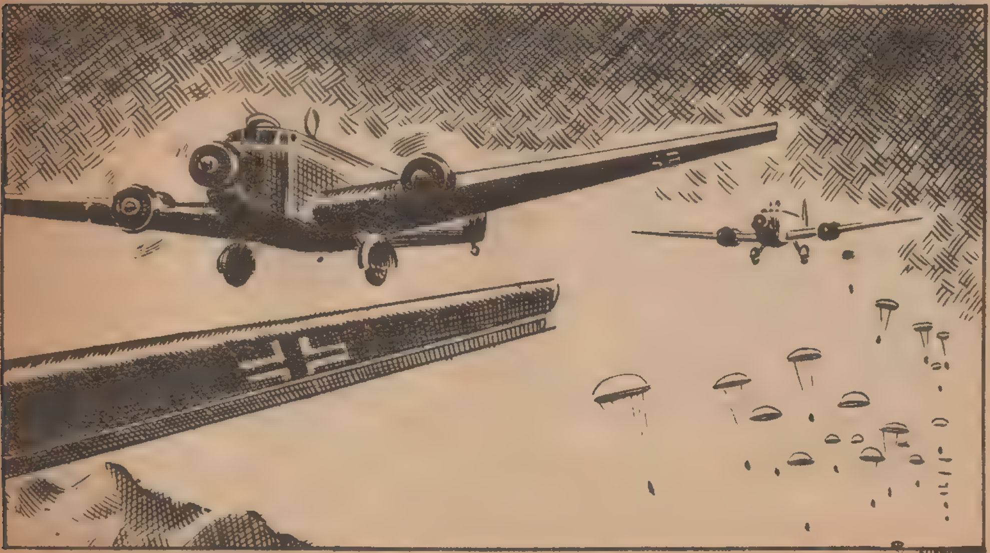

¡JAMÁS CREÍ TENER QUE REGRESAR A CRETA DE ESTE MODO! MI POBRE CHIQUILLA...
JOHANN REGRESABA POR FIN A CRETA, ...
...¡PERO QUÉ DISTINTO ERA SU REGRESO DE COMO LO HABÍA IMAGINADO! EN VEZ DE UN CORAZÓN ENAMORADO, LLEVABA UNA PISTOLA AMETRALLADORA.
¡Y NUESTRO PRIMER OBJETIVO ES EL PUEBLO DE DINA!
LOS INGLESES QUE DEFENDÍAN LA ISLA RECIBIERON A LAS TROPAS AEROTRANSPORTADAS CON UNA GRANIZADA DE FUEGO DE AMETRALLADORA.

ALGUNOS PARACAIDISTAS CAYERON, PERO EL RESTO DE LAS FUERZAS ,...

...A BOMBAZOS...
...LOGRÓ ACALLAR EL FUEGO DE LAS MORTÍFERAS AMETRALLADORAS.
ENTONCES, LAS FUERZAS INVASORAS PENETRARON EN EL PUEBLO, BAJO EL FUEGO DE TIRADORES AISLADOS.
¡CUIDADO! ¡PONEOS A CUBIERTO!

EL ATAQUE HABÍA SIDO TAN RÁPIDO, QUE LA POBLACIÓN CIVIL NO HABÍA TENIDO TIEMPO DE EVACUAR SUS HOGARES. DINA Y SU PADRE PERMANECÍAN AÚN EN SU CASA, EN LA QUE ...

...SE HALLABAN ALGUNOS SOLDADOS BRITÁNICOS.
BOIXCAR

VÁYANSE, POR FAVOR. PRONTO LLEGARÁN LOS ALEMANES.
NO, AMIGO...

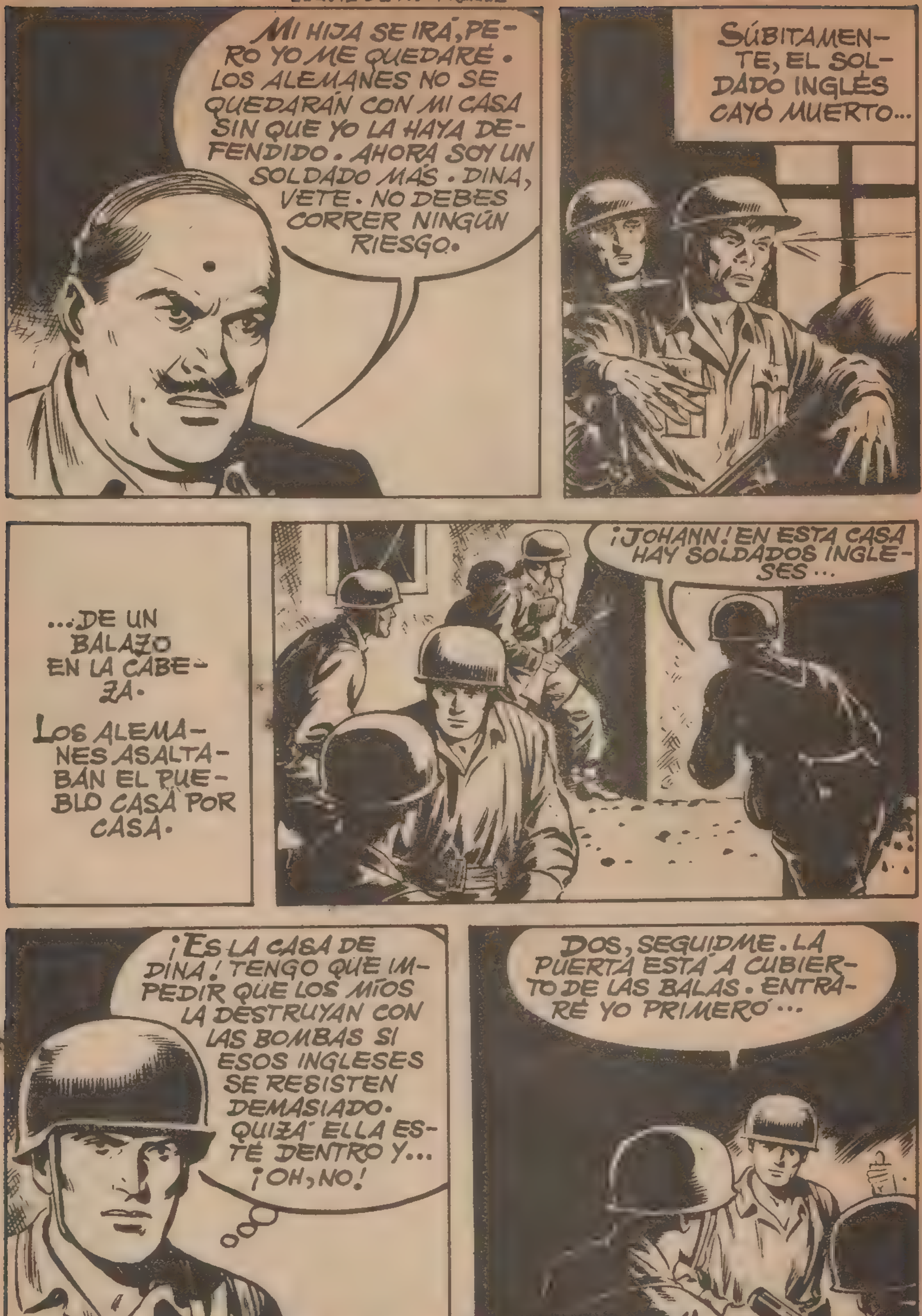
MI HIJA SE IRÁ, PERO YO ME QUEDARÉ. LOS ALEMANES NO SE QUEDARÁN CON MI CASA SIN QUE YO LA HAYA DEFENDIDO. AHORA SOY UN SOLDADO MÁS. DINA, VETE. NO DEBES CORRER NINGÚN RIESGO.
SÚBITAMENTE, EL SOLDADO INGLÉS CAYÓ MUERTO...
...DE UN BALAZO EN LA CABEZA.
LOS ALEMANES ASALTABAN EL PUEBLO CASA POR CASA.
¡JOHANN! EN ESTA CASA HAY SOLDADOS INGLESES...
¡ES LA CASA DE DINA! TENGO QUE IMPEDIR QUE LOS MÍOS LA DESTRUYAN CON LAS BOMBAS SI ESOS INGLESES SE RESISTEN DEMASIADO. QUIZÁ ELLA ESTÉ DENTRO Y... ¡OH, NO!
DOS, SEGUIDME. LA PUERTA ESTÁ A CUBIERTO DE LAS BALAS. ENTRARÉ YO PRIMERO...

JOHANN PEGÓ UN PUNTAPIÉ A LA PUERTA E HIZO FUEGO, CREYENDO HERIR A UN SOLDADO, PERO FUE EL PADRE DE DINA QUIEN CAYÓ PRIMERO, ...

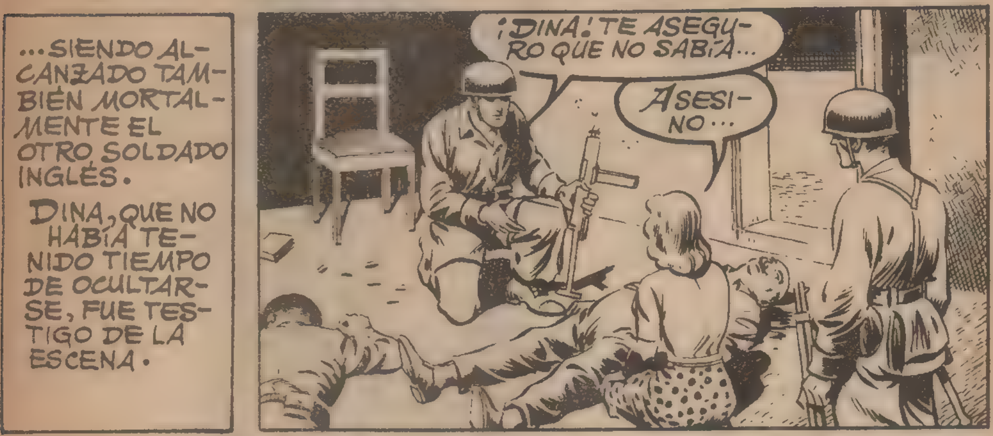
...SIENDO ALCANZADO TAMBIÉN MORTALMENTE EL OTRO SOLDADO INGLÉS.
DINA, QUE NO HABÍA TENIDO TIEMPO DE OCULTARSE, FUE TESTIGO DE LA ESCENA.
¡DINA! TE ASEGURO QUE NO SABÍA...
ASESINO...

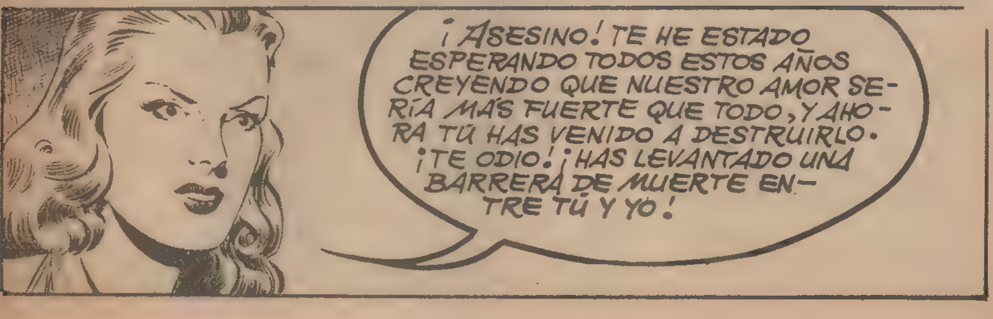
¡ASESINO! TE HE ESTADO ESPERANDO TODOS ESTOS AÑOS CREYENDO QUE NUESTRO AMOR SERÍA MÁS FUERTE QUE TODO, Y AHORA TÚ HAS VENIDO A DESTRUIRLO. ¡TE ODIO! ¡HAS LEVANTADO UNA BARRERA DE MUERTE ENTRE TÚ Y YO!

¡POR FAVOR, DINA! YO NO SABÍA QUIÉN ERA... Y NO FUE MI INTENCIÓN...
¡BASTA!
NO TE EXCUSES... ¡JAMÁS LOGRARÁS CONVENCERME! CREÍ QUE REGRESARÍAS CON PALABRAS DE AMOR EN LA BOCA, Y HAS VUELTO SÓLO CON PLOMO Y SANGRE EN TUS MANOS ... ¡TE MATARÉ, JOHANN! ¿LO OYES? ¡TE MATARÉ!...
CON LOS OJOS ARRASADOS DE LÁGRIMAS, DINA SALIÓ POR LA PUERTA TRASERA DE SU CASA SIN QUE NADIE HICIESE NADA POR DETENERLA.
¡SARGENTO! QUIZÁ HEMOS HECHO MAL DEJANDO MARCHAR SOLA A ESA MUJER ... ¡CORRE PELIGRO!
TAL VEZ. PERO EL DESTINO HA TRAZADO YA NUESTRAS SENDAS.
EN AQUEL MOMENTO ...
LA ARTILLERÍA BRITÁNICA ABRIÓ UN INTENSÍSIMO FUEGO SOBRE EL PUEBLO RECIÉN OCUPADO POR LOS ALEMANES.
TANTO DINA COMO JOHANN CORRÍAN GRAVE PELIGRO.

¡CAEREMOS COMO MOSCAS! SI A DINA LE OCURRIESE ALGO... ¡SERÍA HORRIBLE!
ENTRE LAS EXPLOSIONES, DINA CORRÍA ENLOQUECIDA, SIN RUMBO FIJO.
QUIZÁ HUBIERA CAÍDO VÍCTIMA DE LA METRALLA DE NO HABER SIDO POR...
¡POR DIOS, DINA! ¡VEN CON NOSOTROS! HAY UN REFUGIO AQUÍ CERCA.
ESTOY RENDIDA... Y TENGO MIEDO.
ESOS ASESINOS... ¡HAN MATADO A MI PADRE!
AQUÍ ESTAREMOS SEGUROS.

¡POBRE DINA! A TODOS NOS HAN MATADO A ALGUIEN QUERIDO. ¡PERO ESTAMOS ARMADOS! IREMOS A LA MONTAÑA, Y ALLÍ PROSEGUIREMOS LA LUCHA. SI QUIERES VENIR, ...
VENDRÉ CON VOSOTROS, ...
... NOS SERÁS ÚTIL PARA CURAR A LOS HERIDOS. ¡LA LUCHA NO HA TERMINADO!
... PERO NO A CUIDAR HERIDOS, SINO A COMBATIR. ¡TENGO QUE MATAR A UN HOMBRE! ALGUIEN A QUIEN QUISE Y AHORA ODIO CON TODA MI ALMA. Y TIENEN QUE SER MIS MANOS LAS QUE LE QUITEN LA VIDA, COMO FUERON LAS SUYAS LAS QUE ARREBATARON LA DE MI PADRE.
CUANDO CESÓ EL BOMBARDEO, EL PUÑADO DE PAISANOS ARMADOS Y ALGUNOS MILITARES INGLESES INTENTARON HUIR A LA MONTAÑA.

¡SEÑOR! UN GRUPO DE PAISANOS Y SOLDADOS Y UNA MUJER RUBIA SE DIRIGEN A LA MONTAÑA.
¡CAPITÁN! DÉJEME IR A MÍ A CAPTURARLOS. DESEO PROTEGER LA VIDA DE ESA MUCHACHA.
BIEN, SARGENTO JOHANN.
PERO NO OLVIDE QUE LA SALVACIÓN DE ESA MUCHACHA NO DEBE EN MODO ALGUNO PERJUDICAR LA SUERTE DE NUESTRAS ARMAS. ES UNA LUCHA A VIDA O MUERTE, RECUÉRDELO.
JOHANN, AL MANDO DE UN NUTRIDO GRUPO DE SUS HOMBRES, SALIÓ EN PERSECUCIÓN DE LOS FUGITIVOS.
RECUERDEN TODOS, CABO, QUE NO DEBEN DISPARAR SOBRE LA MUCHACHA.
NO SE PREOCUPE, SEÑOR, SE LO DIRÉ.

PERO, APENAS EL CABO SE HUBO REUNIDO CON EL RESTO DE LA PATRULLA, CAYÓ, ALCANZADO POR VARIOS DISPAROS...

¿QUIÉN OS HA ORDENADO EMPLEAR LAS GRANADAS DE MANO?
¿NO HABÉIS RECIBIDO INSTRUCCIONES DEL CABO KELLERMANN?
EL CABO HA MUERTO HACE UN INSTANTE.
ENTONCES... ¡NADIE CONOCE MIS INSTRUCCIONES! ¡MATARÁN A DINA! ¡NO!

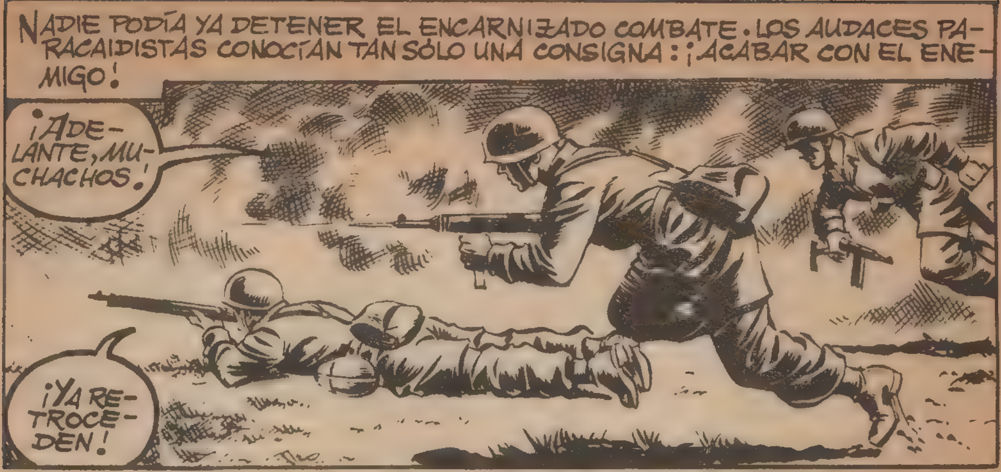

ANTE EL ÍMPETU DE LOS ALEMANES, EL GRUPO DE VALIENTES DEFENSORES DE LA ISLA TUVO QUE REPLEGARSE. JOHANN, ENTRETANTO, EN SU AFÁN DE DETENER LA LUCHA, HABÍA LLEGADO AL PIE DEL ÁRBOL DONDE, UN DÍA FELIZ,...

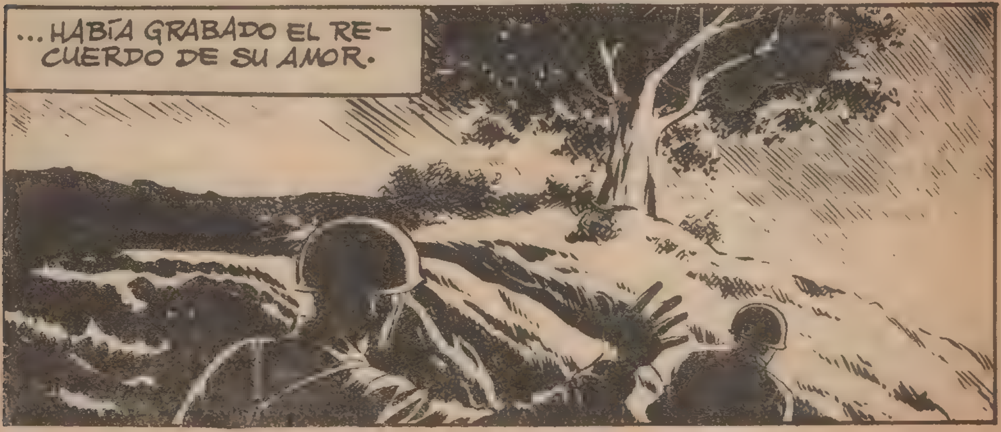

JOHANN SUBIÓ AL MONTÍCULO, SIN IMAGINAR SIQUIERA QUE UN GRUPO DE DEFENSORES SE ENCONTRABA ALLÍ PARAPETADO.
DEBO IMPEDIR QUE LA MATEN, Y MENOS AÚN EN ESTE LUGAR. ME ADELANTARÉ A TODOS Y LES ORDENARÉ QUE DETENGAN LA LUCHA.
¡AQUÍ ESTÁN YA!
¡ES ÉL! ¡POR FIN!

QUISO EL DESTINO QUE LA BALA QUE ACABÓ CON LA VIDA DE JOHANN NO FUERA LA DE DINA. ÉSTA, AL VER CAER A SU AMADO, NO PUDO REPRIMIR EL IMPULSO DE SU AMOR ...
JOHANN... ¡JOHANN!
¡JOHANN, AMOR MÍO! PERDÓNAME... SIEMPRE TE QUISE, A PESAR DE TODO...
¡INTENTA QUITARLE LAS MUNICIONES! ¡AHORA VERÁS!...
¡AH! ME HAN... DADO... QUE DIOS... NOS PERMITA REUNIRNOS... EN... EL... CIELO...
EN AQUEL TRONCO, EL CORAZÓN GRABADO EN HORAS FELICES ES PERENNE RECUERDO DE UN AMOR QUE ALCANZÓ SU CÉNIT AL EXTINGUIRSE EN LA VIDA TERRENA.
FIN.

ABISMOS MORTALES

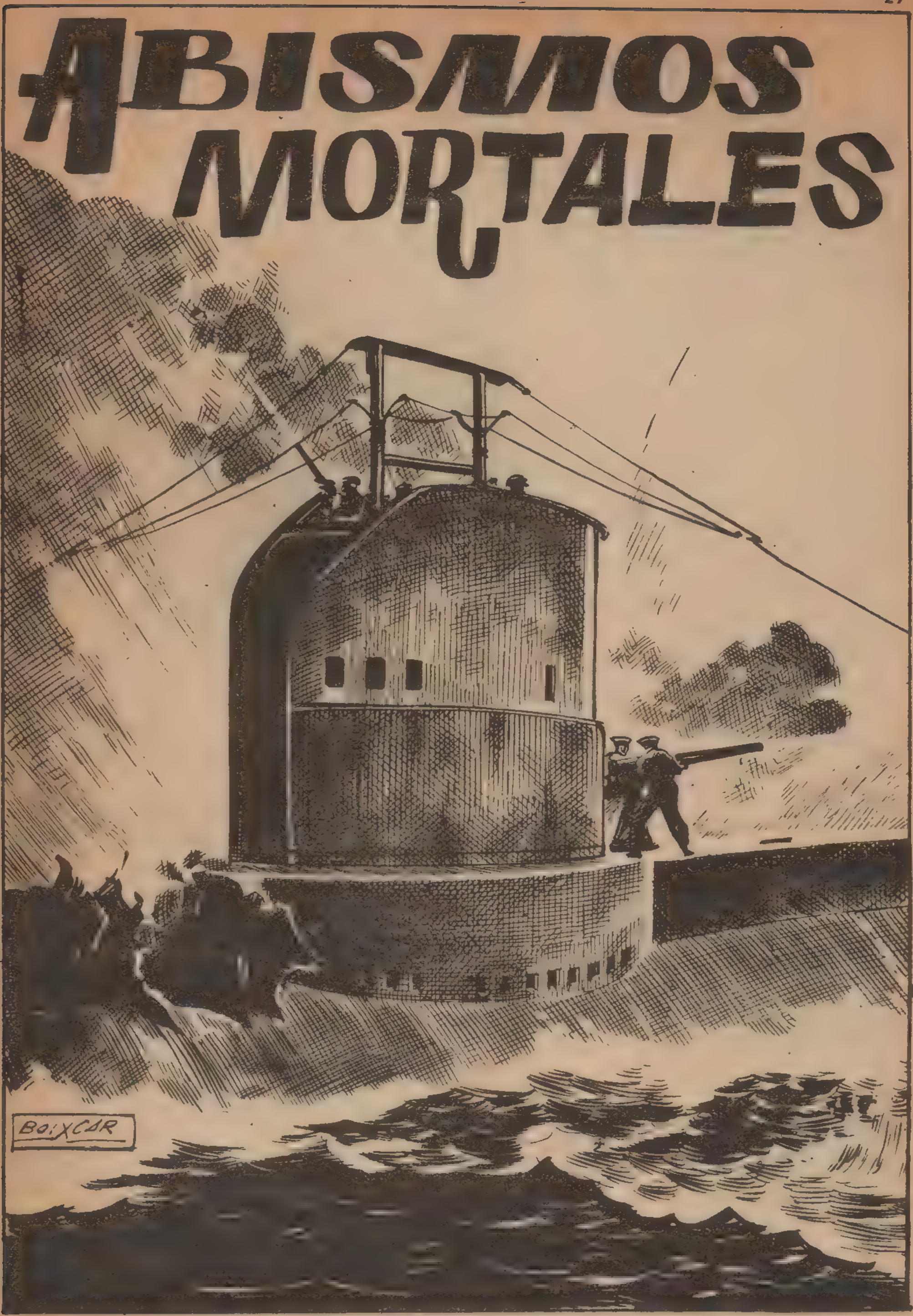

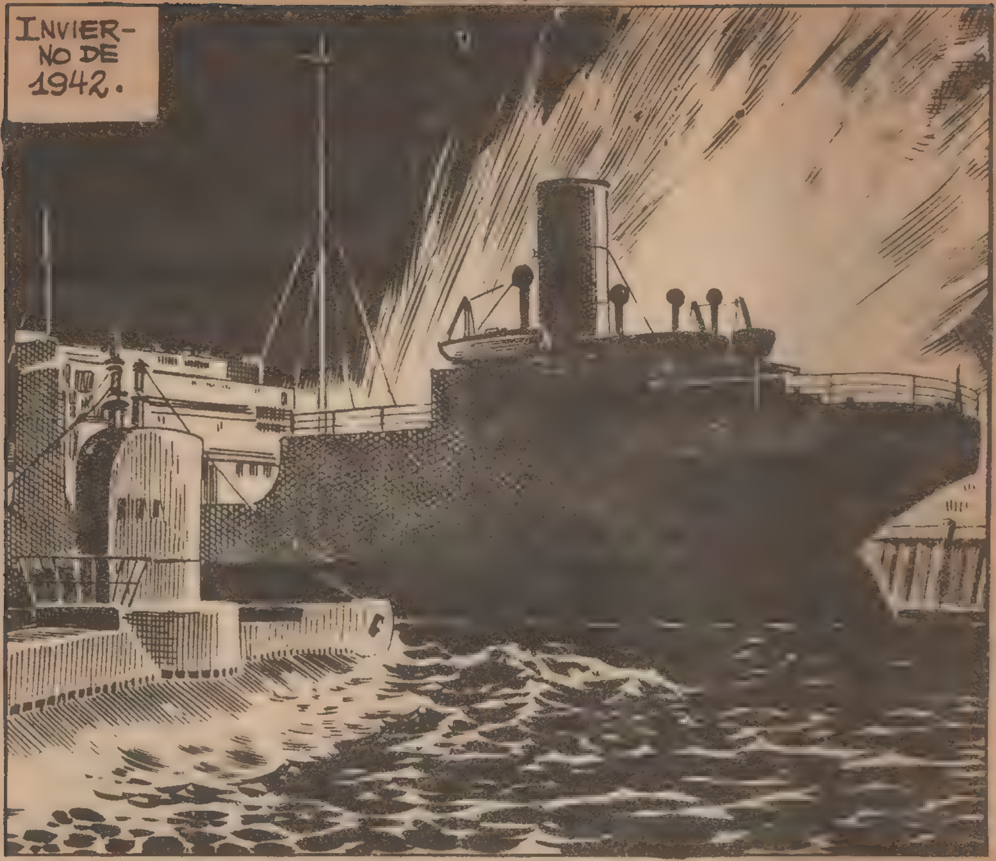
INVIERNO DE 1942.

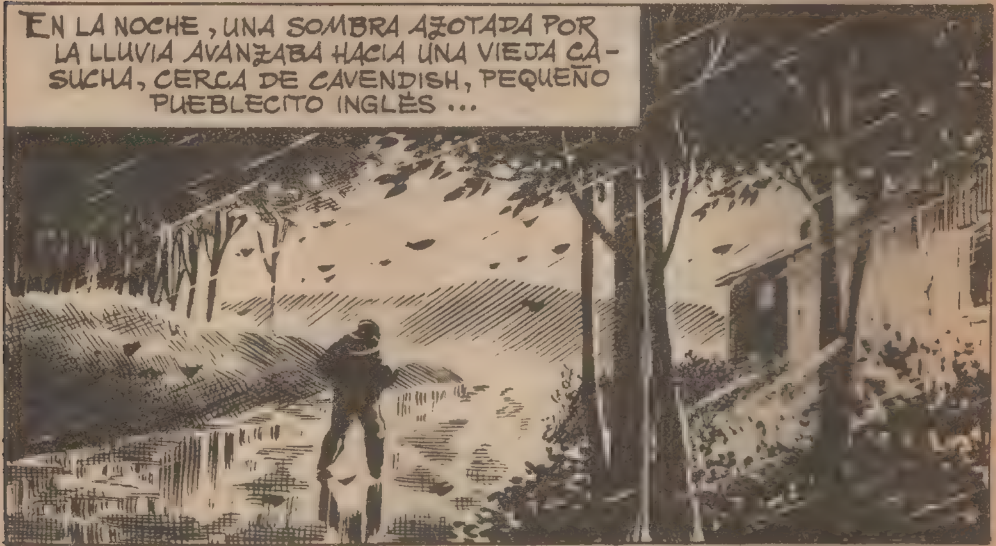
EN LA NOCHE, UNA SOMBRA AZOTADA POR LA LLUVIA AVANZABA HACIA UNA VIEJA CASUCHA, CERCA DE CAVENDISH, PEQUEÑO PUEBLECITO INGLÉS ...

LOS OTROS YA ESTÁN AQUÍ. ESPERO QUE ESTE TIEMPO NO LO ESTROPEE TODO.
¡HOLA, LAW! ERES EL ÚLTIMO EN LLEGAR, PERO AÚN A TIEMPO.
¿LO TENÉIS TODO PREPARADO?
SÍ, TODO ESTÁ LISTO.
BIEN; DENTRO DE POCOS MINUTOS LLEGARÁ EL AVIÓN. COMO TENEMOS LA EMISORA AVERIADA Y NO FUE POSIBLE TRANSMITIR EL MENSAJE, ESE AVIÓN VENDRÁ A RECOGERLO ESTA NOCHE. SE LO COMUNICARÉ POR MEDIO DE UN REFLECTOR. ESPERO QUE LAS NUBES NO LES IMPIDAN RECIBIRLO.

EN AQUELLOS INSTANTES, APAGANDO LOS RUMORES DE LA TORMENTA, LES LLEGÓ EL RUGIDO DE LOS MOTORES DE UN AVIÓN.
ESTAMOS SOBREVOLANDO EL PUNTO SEÑALADO EN EL MAPA. PERO NO SÉ SI CON ESTE TIEMPO VEREMOS LAS SEÑALES.
LA TORMENTA DIFICULTABA ENORMEMENTE LA VISIBILIDAD.

¡MIRA LAS SEÑALES! ¡AHÍ ESTÁN!
TENDREMOS QUE DESCENDER PARA RECOGER EL MENSAJE.

AHORA SE VE ALGO MEJOR. ¡YA TRANSMITEN!
A PESAR DE LAS DIFICULTADES QUE EL TIEMPO OFRECÍA, EL MENSAJE...
...PUDO SER TRANSMITIDO.
MINUTOS DESPUÉS, EL AVIÓN REGRESABA A SU BASE LLEVANDO EL PRECIADO INFORME QUE SIGNIFICARÍA LA MUERTE DE MUCHOS HOMBRES.
BUENO, MUCHACHOS... HASTA MAÑANA A LAS DIEZ. ESTA VEZ NOS PAGARÁN BIEN, YA LO VERÉIS.

VALE LA PENA... UN CONVOY DE TREINTA UNIDADES LLEGARÁ A LAS COSTAS INGLESAS MAÑANA POR LA TARDE. NUESTROS SUBMARINOS SE CANSARÁN DE ECHAR CHATARRA AL FONDO DEL MAR.
AL DÍA SIGUIENTE, LAW ESTABA DE NUEVO EN LONDRES, EN CASA DE SU NOVIA, DORIS, Y DEL HERMANO DE ÉSTA.
TE ENCUENTRO EXTRAÑA, DORIS. ¿OCURRE ALGO?
NO, NADA...
PERO, ¿DÓNDE ESTUVISTE AYER POR LA NOCHE? TE LLAMÉ A TU CASA Y A LA EMBAJADA Y NO DI CONTIGO.
¿DÓNDE QUIERAS QUE ESTUVIERA? ¡FUI A DAR UNA VUELTA!
YA... ¿FUISTE SOLO?

CLARO QUE FUI SOLO... ¿CON QUIÉN IBA A IR?
PUES CON CIERTA RUBIA...
¿CÓMO?...
¡ME LO DIJO UNA AMIGA! TE VIERON BAILANDO CON ELLA EN EL "RENDEZ-VOUS"... Y QUIZÁ AHORA ESTARÁS ESPERANDO QUE PASE EL TIEMPO PARA IR A REUNIRTE CON ELLA.
¿CREÍAS QUE LO IGNORABA?
¡TIENES RAZÓN! ESPERO QUE LA TARDE AVANCE, PERO NO PARA REUNIRME CON ELLA. MI INTERÉS DE HOY NO ESTÁ RELACIONADO CON LA RUBIA.

LAW PENSABA EN EL CONVOY QUE, EN AQUELLOS MOMENTOS, SE ESTABA ACERCANDO A LA COSTA INGLESA...

... Y EN LOS SUBMARINOS ...
... QUE NO TARDARON EN LOCALIZAR A LA VOLUMINOSA FLOTA .

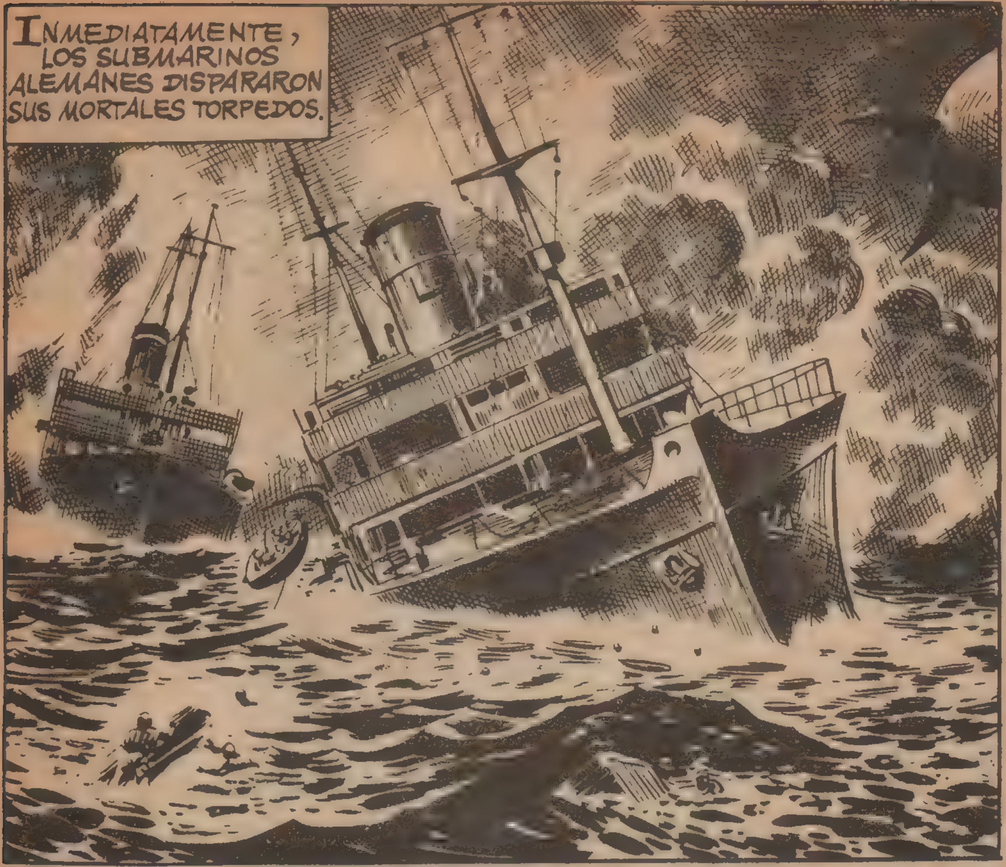

EL ATAQUE SE CONVIRTIÓ PRONTO EN UNA ORGÍA DE DESTRUCCIÓN, FUEGO, MUERTE Y TERRIBLES EXPLOSIONES.

PERO AQUEL INFORTUNADO SUCUMBIÓ AL FIN, Y COMO ÉL, CENTENARES DE HOMBRES QUE FUERON ARRASTRADOS AL FONDO DEL MAR POR LAS MOLES DE HIERRO QUE LES HABÍAN TRANSPORTADO.
EL ATAQUE DURÓ UNA HORA, AL CABO DE LA CUAL VARIOS BUQUES RESULTARON HUNDIDOS, DESAPARECIENDO CON ELLOS SUS TRIPULACIONES COMPLETAS.

ENTRETANTO, EN CASA DE DORIS...
BUENO, YA VES QUE NO ME MARCHO AÚN. ¿QUÉ OPINAS AHORA DE LO DE LA RUBIA?
PUES... NO SÉ...
¡OH, LAW! YA SABES QUE LO ÚNICO QUE DESEO ES CREERTE.
¿ENTONCES...?
TÚ SABES CÓMO TE QUIERO... NO PODRÍA SOPORTAR QUE HUBIERA OTRA MUJER EN TU VIDA. ¡TE CREO, LAW, TE CREO!
EN AQUELLOS INSTANTES LLEGÓ EL HERMANO DE DORIS.
¿QUÉ TE OCURRE, ALBERT?
¡ESTÁS DESCOMPUESTO!
AÚN NO LO SABÉIS, CLARO...

¿RECUERDAS, DORIS, EL CONVOY DEL QUE HABLAMOS EL OTRO DÍA? ¡PUES HA SIDO TORPEDEADO! UNA VERDADERA CARNICERÍA... A CAUSA DE ELLO, ESTA MISMA NOCHE ZARPARÁN LOS DOS TRANSPORTES DE TROPAS QUE SE HALLABAN AQUÍ... Y YO VOY CON ELLOS.
¡ALBERT! ¿VAS A DEJAR EL MINISTERIO DE MARINA?
TODAVÍA NO. PERO EL QUE ME MANDEN DE OBSERVADOR EN...
...ESTA TRAVESÍA NO SIGNIFICA NADA BUENO. QUIZÁ SUPONEN QUE HABLO DEMASIADO... Y OS JURO QUE, ADEMÁS DE VOSOTROS DOS, NUNCA HE HABLADO CON NADIE REFERENTE A LAS COSAS DE SERVICIO. Y EN VOSOTROS TENGO UNA CONFIANZA ABSOLUTA, COMO ES NATURAL...
PUEDES TENERLA, ALBERT.
DESDE LUEGO. SERÍAMOS INCAPACES DE TRAICIONAR TU CONFIANZA. ADEMÁS, YA SABES QUE PERTENEZCO AL CUERPO DIPLOMÁTICO DE UNA NACIÓN ALIADA, Y MIS IDEALES...
¡LO SÉ, LO SÉ! NO PROSIGAS...
NI POR UN MOMENTO HE PENSADO QUE TÚ PUDIERAS SER UN TRAIDOR, LAW. SÉ QUE ERES FIEL A LA CAUSA ALIADA. VOY A PREPARAR MIS COSAS. VOLVERÉ DENTRO DE UNOS DÍAS...
¡BUENA SUERTE, ALBERT!

¡POBRE ALBERT! ¡TANTOS AÑOS DE SACRIFICIO Y ESTUDIOS PARA LLEGAR AHORA A ESTO!
NO PIENSES MÁS EN ELLO, DORIS. TENGO QUE IRME...
HASTA MAÑANA, LAW. SUPONGO QUE NO IRÁS A VER AHORA A TU RUBITA...
¡DORIS! CREÍ QUE...
¡TONTO! YA VES, A PESAR DE TODO AÚN TENGO HUMOR PARA BROMEAR.
POCO DESPUÉS, EN UNA DE LAS MÁS FRECUENTADAS CALLES DE LA CAPITAL, LAW SE ENCONTRABA CON UNA MUCHACHA RUBIA: ¡ELSA BART, AGENTE SECRETO ALEMÁN!
¡CUÁNTAS GANAS TENÍA DE VERTE! ¿ALGO NUEVO, ELSA?
SÍ. EL JEFE TE ESPERA.
CERCA DE ALLÍ, OBSERVÁNDOLES...
NO ME ENGAÑARON...
¡LAW CON OTRA! ¡SUBEN A UN AUTOMÓVIL! LES SEGUIRÉ... TENDRÉ QUE HABLAR CON LAW MUY CLARAMENTE... ¡TAXI!

EL JEFE DEBE DE ESTAR CONTENTO DE MÍ, ¿NO? Y AÚN MÁS CUANDO ESTA TARDE LE DÉ UN NUEVO INFORME.
ESTÁ CONTENTÍSIMO, LAW.
ESTA VEZ SERÁN DOSCIENTOS MIL MARCOS... SI EL INFORME DE HOY ES BUENO. PERO AÚN NO SABES LO MEJOR. ¡ESTA MADRUGADA TE VAS A ALEMANIA, Y MAÑANA ME REUNIRÉ YO CONTIGO. DEBEMOS OPERAR EN TERRITORIO AMERICANO.
POCO DESPUÉS, EN LAS AFUERAS DE LONDRES...
AHÍ NOS ESPERA EL JEFE.
¡ESPÉREME, CHÓFER! VOLVERÉ ENSEGUIDA...

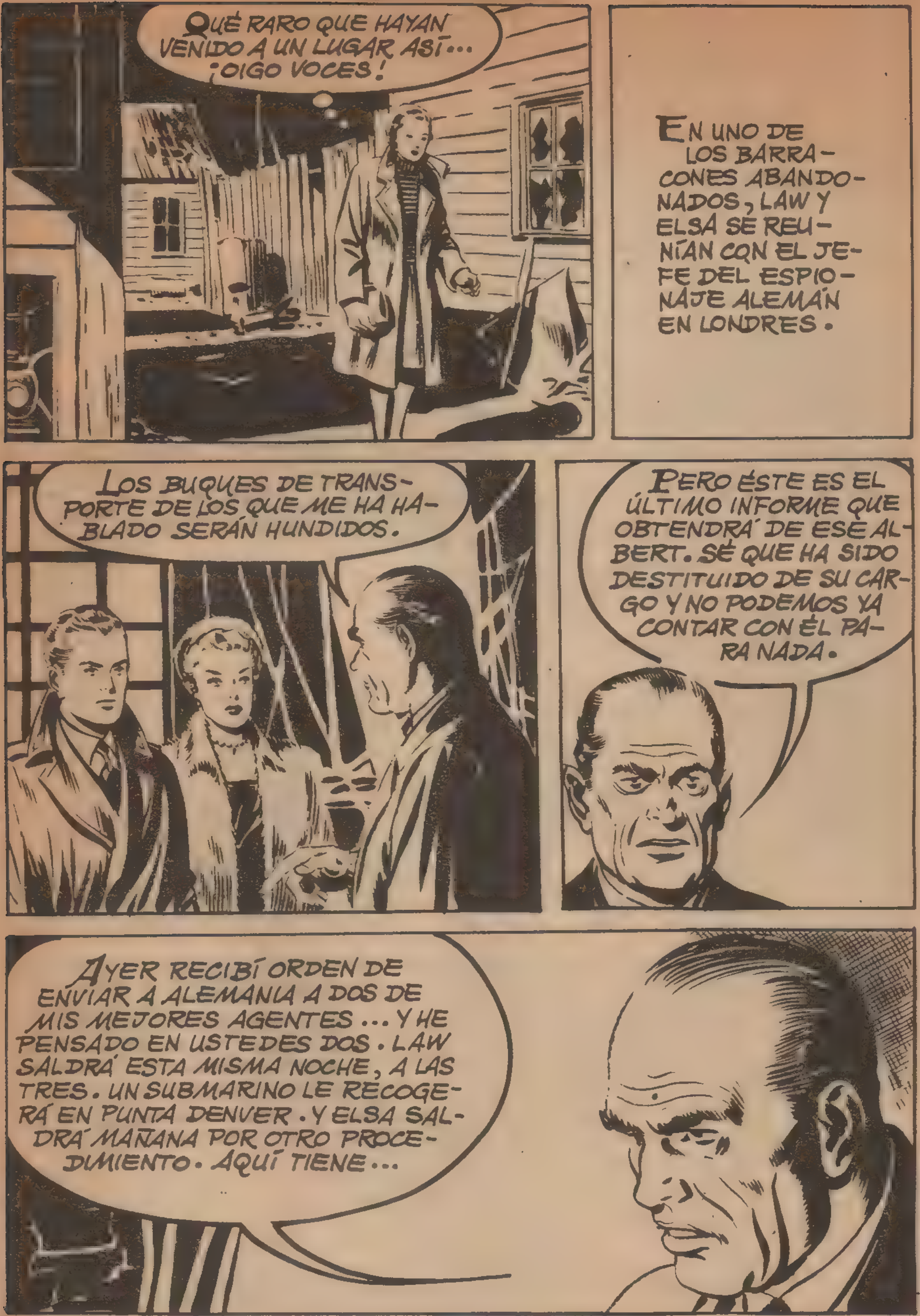
QUÉ RARO QUE HAYAN VENIDO A UN LUGAR ASÍ... ¡OIGO VOCES!
EN UNO DE LOS BARRACONES ABANDONADOS, LAW Y ELSA SE REUNÍAN CON EL JEFE DEL ESPIONAJE ALEMÁN EN LONDRES.
LOS BUQUES DE TRANSPORTE DE LOS QUE ME HA HABLADO SERÁN HUNDIDOS.
PERO ÉSTE ES EL ÚLTIMO INFORME QUE OBTENDRÁ DE ESE ALBERT. SÉ QUE HA SIDO DESTITUIDO DE SU CARGO Y NO PODEMOS YA CONTAR CON ÉL PARA NADA.
AYER RECIBÍ ORDEN DE ENVIAR A ALEMANIA A DOS DE MIS MEJORES AGENTES ... Y HE PENSADO EN USTEDES DOS. LAW SALDRÁ ESTA MISMA NOCHE, A LAS TRES. UN SUBMARINO LE RECOGERÁ EN PUNTA DENVER. Y ELSA SALDRÁ MAÑANA POR OTRO PROCEDIMIENTO. AQUÍ TIENE...

...DOSCIENTOS MIL MARCOS, LAW.
¡UNA FORTUNA! ¡VAMOS A DIVERTIRNOS MIENTRAS ESTEMOS EN BERLÍN, ELSA!
¿Y NO ECHARÁS DE MENOS A DORIS?
¡YA ESTABA CANSADO DE TENER QUE FINGIR CON ELLA! ES A TI A QUIEN QUIERO, YA LO SABES.
¡CIELOS, QUÉ CANALLAS! ¡LAW... UN ESPÍA!...
ALBERT CORRE PELIGRO... Y YO NO PUEDO HACER NADA CONTRA ESOS ASESINOS... ¡EL TAXI! REGRESARÉ A LONDRES... TENGO QUE DARME PRISA...
¡A LONDRES OTRA VEZ, A TODA VELOCIDAD!

A TODA MARCHA, EL TAXI EMPRENDIÓ EL CAMINO DE REGRESO.
¡MÁS APRISA, CHÓFER! ¡MÁS APRISA!
¡PERO, SEÑORITA, VAMOS A ROMPERNOS LA CRISMA!
13
¡SANTO CIELO!...
¡CUIDADO...!
OTRO LUJOSO AUTOMÓVIL CORRÍA POR LA CARRETERA.
ERA EL DE LOS ESPÍAS, QUE REGRESABAN A LONDRES.
ENTONCES, LA EMISORA YA ESTARÁ ARREGLADA...

ENTONCES VOY A COMUNICARME CON NUESTRO SUBMARINO.
NO LO OLVIDE, LAW: PUNTA DENVER, A LAS TRES DE LA MADRUGADA.
LOS TRANSPORTES DE TROPAS ABANDONARON LA COSTA INGLESA, IGNORANTES DEL PELIGRO QUE SE CERNÍA SOBRE ELLOS...
SIN EMBARGO, NO MUY LEJOS...
...ESPIABAN SU APARICIÓN LOS PERISCOPIOS DE LOS SUBMARINOS ALEMANES.

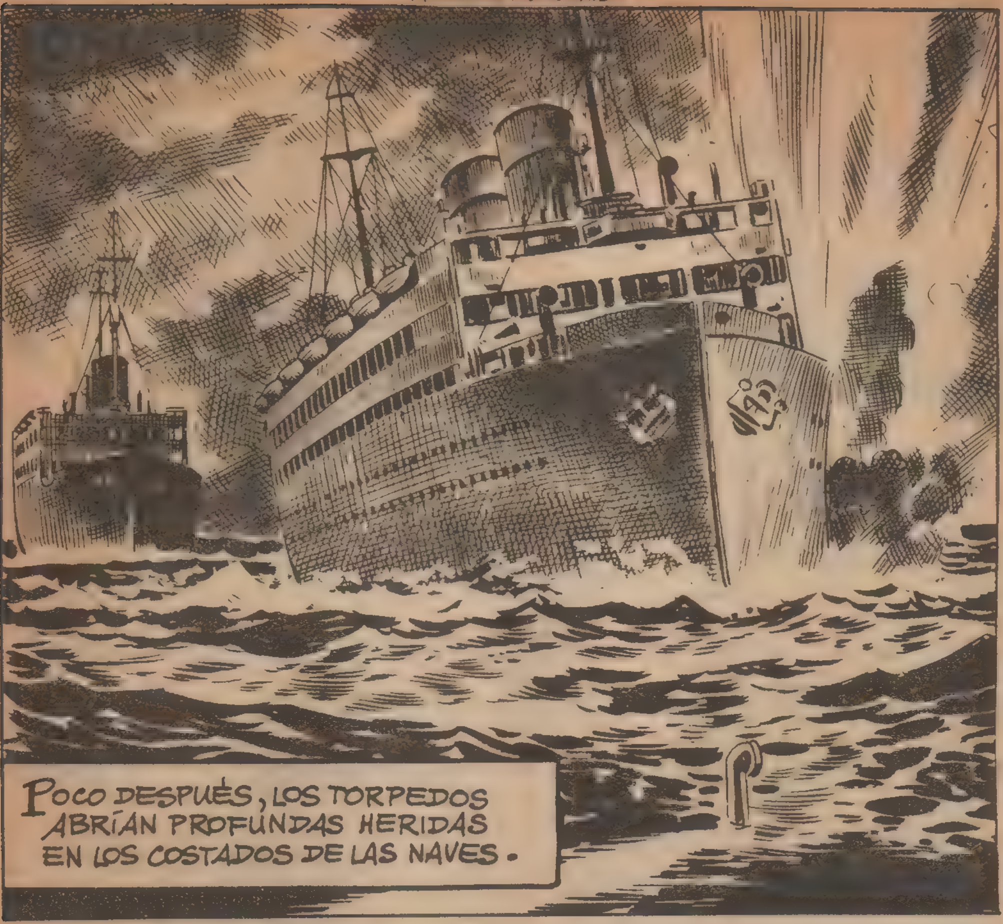
POCO DESPUÉS, LOS TORPEDOS ABRÍAN PROFUNDAS HERIDAS EN LOS COSTADOS DE LAS NAVES.

Y A LAS DOS HORAS ...

...SÓLO FLOTABAN SOBRE LAS AGUAS ALGUNOS MACABROS RESTOS DE LO QUE HABÍAN SIDO COLOSOS DEL MAR.
EL HERMANO DE DORIS SE CONTARÍA MÁS TARDE ENTRE LOS MUERTOS. ESE FUE EL EPÍLOGO DE LA ACTUACIÓN DE LAW COMO ESPÍA ALEMÁN EN INGLATERRA.
ENTRETANTO...
POBRE CHÓFER... ¡HA MUERTO! Y MORIRÁN OTRAS MUCHAS PERSONAS SI NO ME DOY PRISA.

PENOSAMENTE, LOGRÓ LLEGAR HASTA UNA CASITA BASTANTE ALEJADA DEL LUGAR DEL ACCIDENTE. ANTES QUE NADA, DORIS SOLICITÓ TELEFONEAR.
¡DEMASIADO TARDE! HAN SIDO HUNDIDOS...
DORIS HABÍA PERMANECIDO CINCO HORAS Y MEDIA INCONSCIENTE. ERA TARDE PARA SALVAR A SU HERMANO, PERO AÚN TENÍA TIEMPO PARA CASTIGAR AL CULPABLE.
OIGA... A LAS TRES DE ESTA MADRUGADA, UN SUBMARINO IRÁ A PUNTA DENVER A RECOGER A UN ESPÍA ALEMÁN. LA INFORMACIÓN ES FIDEDIGNA, SOY DORIS TRAVERS...
A LAS TRES DE LA MADRUGADA...
LAW ERA RECOGIDO POR EL SUMERGIBLE. EN UNO DE LOS CAMAROTES, LLENO DE ALEGRÍA, SACÓ TODO EL DINERO...
¡JA, JA! ¡MONTAÑAS DE DINERITO BIEN GANADO...! ¿EH?
FUERTES EXPLOSIONES SACUDIERON AL SUMERGIBLE. ¡LAS CARGAS SUBMARINAS EMPEZABAN A ESTALLAR!

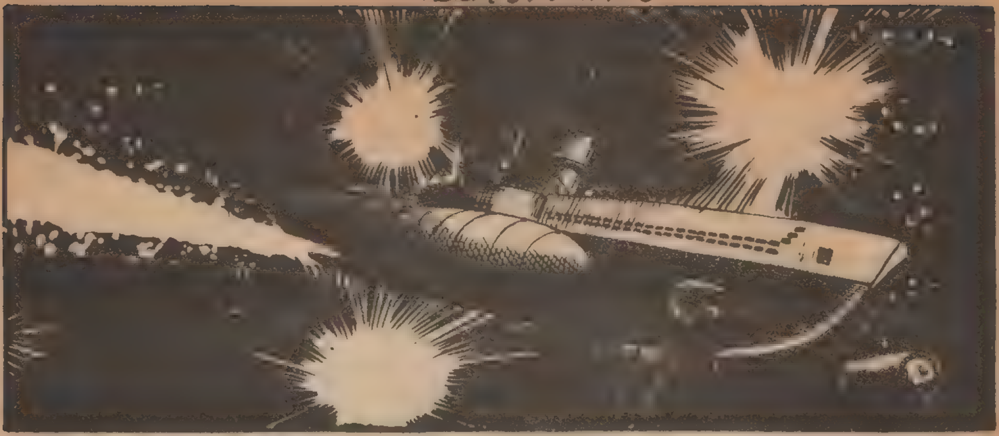

A LOS POCOS MINUTOS, UNA ENORME CORTINA DE AGUA SE LEVANTÓ ...

EL SUBMARINO, HERIDO DE MUERTE, SE SUMERGIÓ EN LOS MORTALES ABISMOS DEL MAR.
BOIXCAR

Y, EN SU CÁRCEL DE ACERO, LAWRENCE LUCHABA INÚTILMENTE CONTRA LA MUERTE QUE NO TARDARÍA EN ENVOLVERLE.
¡No, no...!
LOS BILLETES DE BANCO FLOTABAN JUNTO A ÉL...
¡No... GLUB!
ASÍ MURIÓ LAWRENCE.
Y AQUEL DINERO, AMASADO A COSTA DE VIDAS HUMANAS, PRODUCTO DE SU CRIMEN, SE CONVIRTIÓ EN SU SUDARIO.
FIN.

TITANES
del
CIELO.

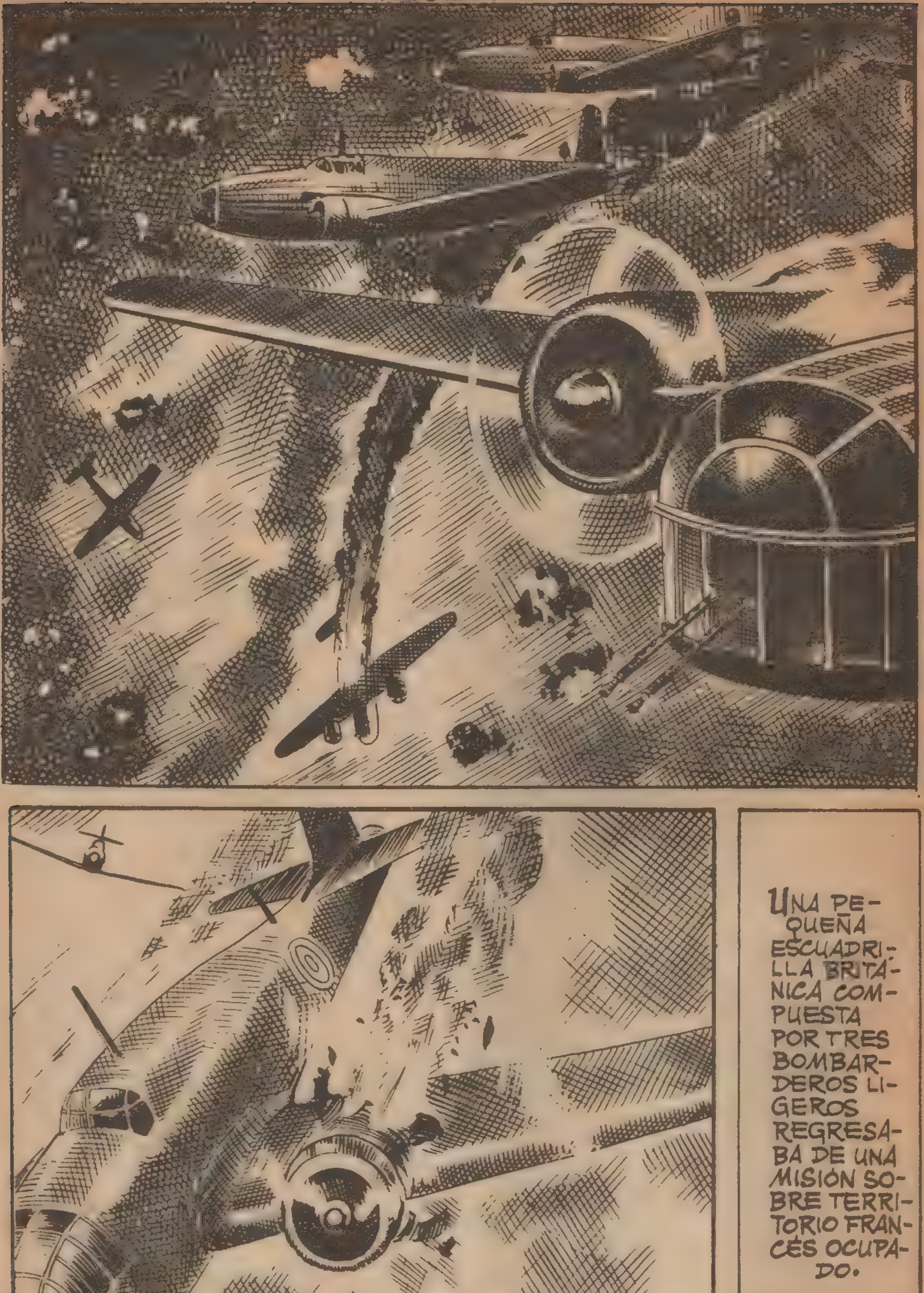
UNA PEQUEÑA ESCUADRILLA BRITÁNICA COMPUESTA POR TRES BOMBARDEROS LIGEROS REGRESABA DE UNA MISIÓN SOBRE TERRITORIO FRANCÉS OCUPADO.

LAS INCURSIONES AÉREAS EN AQUELLOS TIEMPOS ERAN DIFÍCILES, YA QUE LOS ALEMANES DISPONÍAN DE UN GRAN POTENCIAL AÉREO.
ASÍ SE COMENTABA EN UNO DE LOS APARATOS ...
NUESTRO AMIGO AMERICANO DEBE DE ESTAR DECEPCIONADO, ¿VERDAD? NO HA HABIDO JALEO.
PUES ES AHORA CUANDO ENTRAMOS EN ZONA DE PELIGRO. POR MI PARTE, ¡OJALÁ SUS ANSIAS DE COMBATE NO SE VEAN SATISFECHAS!
EL JOVEN PILOTO ESTABA EN LO CIERTO. POCO DESPUÉS APARECÍAN LOS CAZAS ALEMANES.

LOS "MESSERSCHMITT 109" NO TARDARON EN DERRIBAR A UNO DE LOS "WELLINGTON". EL BIMOTOR EN EL QUE VIAJABAN LOS DOS HERMANOS NORTEAMERICANOS, CECIL Y ORSON, FUE ALCANZADO TAMBIÉN.

¡AJUSTE EL PILOTO AUTOMÁTICO! ¡TENEMOS QUE SALTAR ANTES DE QUE EL FUEGO LLEGUE AL DEPÓSITO DE COMBUSTIBLE!
ESPERO QUE MI HERMANO ORSON HABRÁ SALTADO YA.
SÍ, CECIL. ¡VAMOS!
¡ALLÍ ESTÁ ORSON! ¡MENOS MAL! ¡SALDREMOS DE ÉSTA!
EL DESTINO DE LOS TRIPULANTES PARECÍA YA TRAZADO.
CAERÍAN EN TERRITORIO FRANCÉS OCUPADO Y SERÍAN HECHOS PRISIONEROS POR LOS ALEMANES.
PERO ...
ESOS PARACAIDISTAS ...

... SON UNA BUENA PRESA. A LOS ALEMANES NO LES GUSTARÍA, PERO AL ENEMIGO HAY QUE COMBATIRLO COMO SEA.
IGUAL QUE LOS AMERICANOS EN LA ESCUADRILLA BRITÁNICA, AQUEL JAPONÉS, PERTENECIENTE A UNA REPRESENTACIÓN NIPONA DE VISITA EN ALEMANIA, HABÍA SIDO INVITADO A ...
... PARTICIPAR EN UN VUELO DE COMBATE. Y SE DISPONÍA A DAR MUESTRA DE SU CRUELDAD.
¿EH? ¿QUÉ HACE ESE ASESINO?
¡AG!

DESPUÉS DE DAR MUERTE A ORSON, EL APARATO SE DIRIGIÓ HACIA CECIL.
¡ES UN JAPONÉS!
¡CAPITÁN SURAI! ¡DETÉNGASE!
¡IDIOTA! ¡POR SU CULPA NO HICE BLANCO!
CON SU INTERVENCIÓN, EL JEFE DE LA ESCUADRILLA ALEMANA HABÍA SALVADO LA VIDA A CECIL.

QUIZÁ ENCUENTRE DEMASIADO BLANDO EL DEJAR QUE LOS ENEMIGOS...
... SALVEN SU VIDA LANZÁNDOSE EN PARACAÍDAS. PERO NOSOTROS, LOS ALEMANES, TENEMOS OTRO CONCEPTO DE LA GUERRA Y CONSIDERAMOS QUE ELIMINAR A UN ENEMIGO INDEFENSO EQUIVALE A UN ABYECTO ASESINATO.
CECIL NO PODÍA APARTAR DE SU MENTE LA IMAGEN DEL ASESINATO DE SU HERMANO.
CUANDO LLEGABA A TIERRA...
NO OLVIDARÉ ESA CICATRIZ. ¿EH? ¿QUIÉN ES ESE HOMBRE?
FF

NO TEMA, AMIGO. ESTÁ EN BUENOS MANOS.
¿SÍ? ¿CUÁNTO TARDARÁ EN ENTREGARME A LOS ALEMANES?
F.F.I.
¿EH? ¿POR QUIÉN ME TOMA? ¿NO HA VISTO MI BRAZAL? ¡SOY DE LAS, F.F.I..
F.F.I.: FUERZAS FRANCESAS DEL INTERIOR. (RESISTENTES).
SOMOS UN GRUPO POCO NUMEROSO, PERO TEMIDO POR LOS ALEMANES.
INTENTAREMOS HACERLE LLEGAR A LA COSTA DEL MEDITERRÁNEO, Y DE ALLÍ A ÁFRICA. SERÁ DIFÍCIL, PERO NO SERÁ LA PRIMERA VEZ QUE SE HAGA... NI LA ÚLTIMA.
POR LA NOCHE,...
...CECIL FUE CONDUCIDO A LA ESTACIÓN DE UN PUEBLO. VESTÍA UNAS ROPAS DE PAISANO QUE HABÍAN CAMBIADO COMPLETAMENTE SU ASPECTO.
¡EH, "DUDULE"! AQUÍ TIENES A UN AMIGO QUE TIENE QUE LLEGAR A MARSELLA.

HAY DOS VAGONES QUE LLEGAN HASTA LYON, Y ALLÍ TENEMOS ENLACE. ¡DE ACUERDO!
AQUÍ ESTÁN. VAMOS, APRISA, SUBA USTED.
DEBERÁ ESTAR ATENTO DURANTE EL VIAJE.
LOS ALEMANES REGISTRAN LOS VAGONES. CADA VEZ QUE EL TREN SE DETENGA, ESCÓNDASE EN ESE MONTÓN DE PAJA. BUENA SUERTE, Y NO OLVIDE QUE ESPERAMOS QUE REGRESEN ALGÚN DÍA A BARRER A LOS ENEMIGOS DEL SUELO FRANCÉS.
EL VIAJE TRANSCURRIÓ SIN NOVEDAD HASTA DIJON, DONDE UN INCIDENTE ESTUVO A PUNTO DE COSTARLE LA VIDA.

VAMOS A VER QUÉ HAY AQUÍ.
SIEMPRE ES CONVENIENTE PINCHAR EN LOS MONTONES DE PAJA.
UNA ALARMA AÉREA EN AQUEL MOMENTO SALVÓ LA VIDA DEL PILOTO AMERICANO.
¡AVIONES!
AHORA QUE HE ESCAPADO DE LA BAYONETA DE ESE ALEMÁN, NO ME GUSTARÍA QUE ACABASE CONMIGO UNA BOMBA DE LOS NUESTROS.

PENSÓ QUE, DE MOMENTO, SERÍA MEJOR SALIR DEL VAGÓN.
PERO UN DESCONOCIDO SE LO IMPIDIÓ.
¿DÓNDE VAS, INGENUO? ¡MÉTETE DENTRO!
¿CREES QUE LAS BOMBAS SON PEORES QUE LOS ALEMANES?... Y AHORA, CERREMOS LA PUERTA.
¿QUIÉN ES USTED? ¿ACASO...?
¡CLARO QUE SÍ, NOVATO! AMERICANO COMO TÚ. SARGENTO WARREN COLLINS, DISPUESTO A LLEGAR A ÁFRICA.
LOS DOS AMERICANOS SE HICIERON GRANDES AMIGOS RÁPIDAMENTE...
AL LLEGAR A MARSELLA...
¿QUIÉN DE USTEDES SE LLAMA JULES?

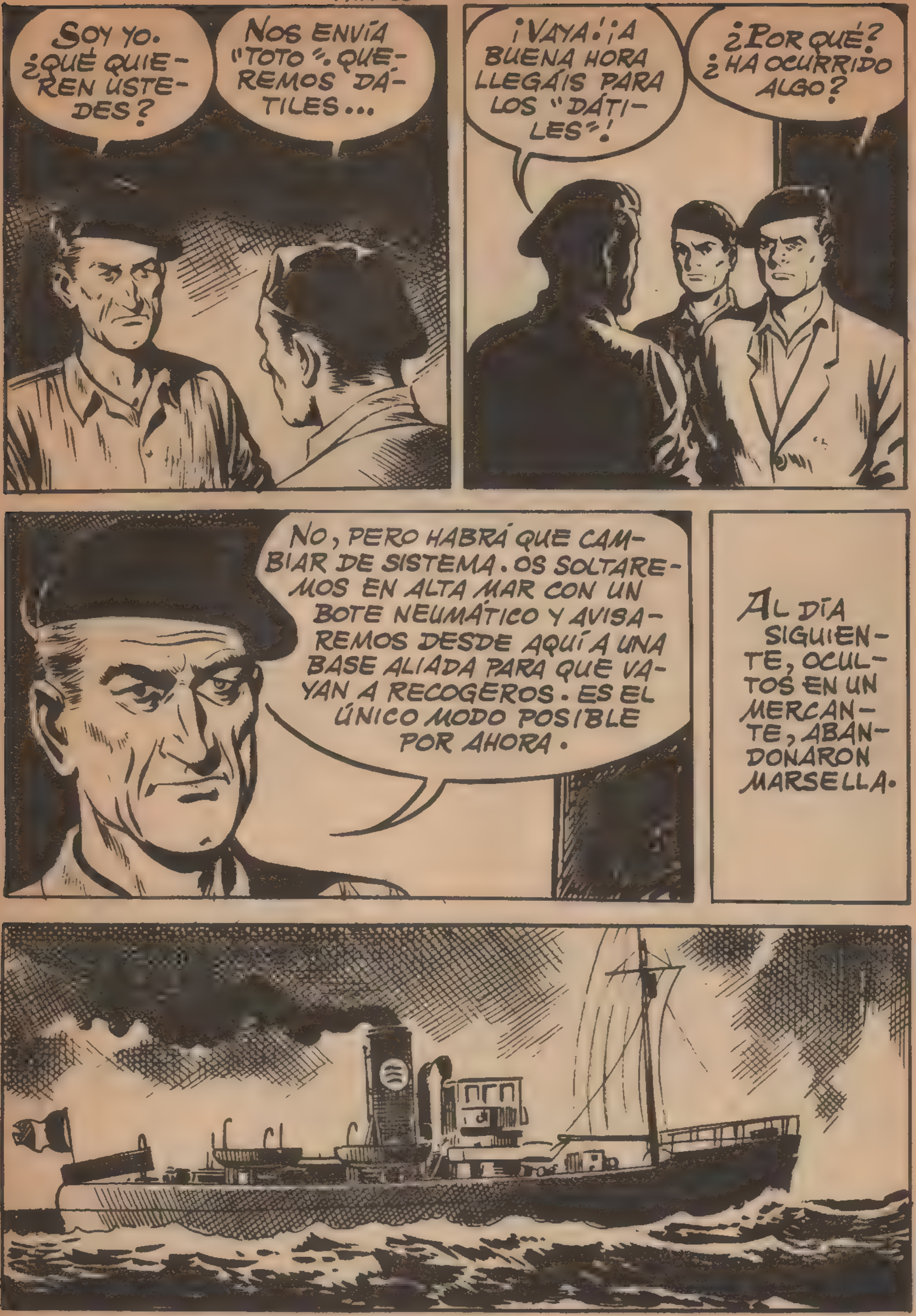
SOY YO. ¿QUÉ QUIEREN USTEDES?
NOS ENVÍA "TOTO". QUEREMOS DÁTILES...
¡VAYA! ¡A BUENA HORA LLEGÁIS PARA LOS "DÁTILES"!
¿POR QUÉ? ¿HA OCURRIDO ALGO?
NO, PERO HABRÁ QUE CAMBIAR DE SISTEMA. OS SOLTAREMOS EN ALTA MAR CON UN BOTE NEUMÁTICO Y AVISAREMOS DESDE AQUÍ A UNA BASE ALIADA PARA QUE VAYAN A RECOGEROS. ES EL ÚNICO MODO POSIBLE POR AHORA.
AL DÍA SIGUIENTE, OCULTOS EN UN MERCANTE, ABANDONARON MARSELLA.

LES AVISARÉ CUANDO LLEGUEMOS AL LUGAR CONVENIDO.
¿QUÉ HAY, CECIL? LO TENEMOS TODO SOLUCIONADO, Y NO PARECES CONTENTO.
NO, WARREN.
SIGO RECORDANDO AL JAPONÉS QUE MATÓ A MI HERMANO. SI VOLVEMOS A INGLATERRA YA NO PODRÉ VOLVER A ENCONTRARLE. PILOTABA ACCIDENTALMENTE UN APARATO ALEMÁN.
A LAS POCAS HORAS DE NAVEGACIÓN, UN SUBMARINO BRITÁNICO AVISTÓ AL BUQUE DE CARGA Y LO TORPEDEÓ.

¡NOS HAN TORPEDEADO! ¡HAY QUE SALVARSE!
ASIDOS A UNOS MADEROS, LOS DOS AMIGOS SE MANTUVIERON A FLOTE HASTA SER RECOGIDOS POR UN DESTRUCTOR ...

...NORTEAMERICANO.
¡SON AMERICANOS! ¡AMERICANOS!
A BORDO LES AGUARDABA OTRA AGRADABLE SORPRESA.
VOY A DARLES UNA NOTICIA QUE LES GUSTARÁ.
PORQUE SUPONGO QUE DESEARÁN VOLVER A CASA, ¿NO? ¡PUES VAMOS RUMBO A LOS ESTADOS UNIDOS!
UNA VEZ ALLÍ, FUERON AGREGADOS AL PERSONAL AÉREO DE UN PORTAAVIONES.
CIERTO DÍA...
CREO QUE LLEGÓ TU MOMENTO, CECIL.

ZARPAMOS ESTA TARDE, CON RUMBO DESCONOCIDO. PERO A NADIE LE CABE DUDA DE QUE NUESTRO CAMPO DE OPERACIONES SERÁ EL PACÍFICO, Y NUESTROS ENEMIGOS LOS JAPONESES.
¡AL FIN!
ES CASI IMPOSIBLE QUE ENCUENTRE DE NUEVO AL JAPONÉS DE LA CICATRIZ, PERO SI LO CONSIGUIERA... ¡QUÉ A GUSTO ME ENFRENTARÍA CON ÉL!
UNA MAÑANA, DESPUÉS DE VARIOS DÍAS DE NAVEGACIÓN...

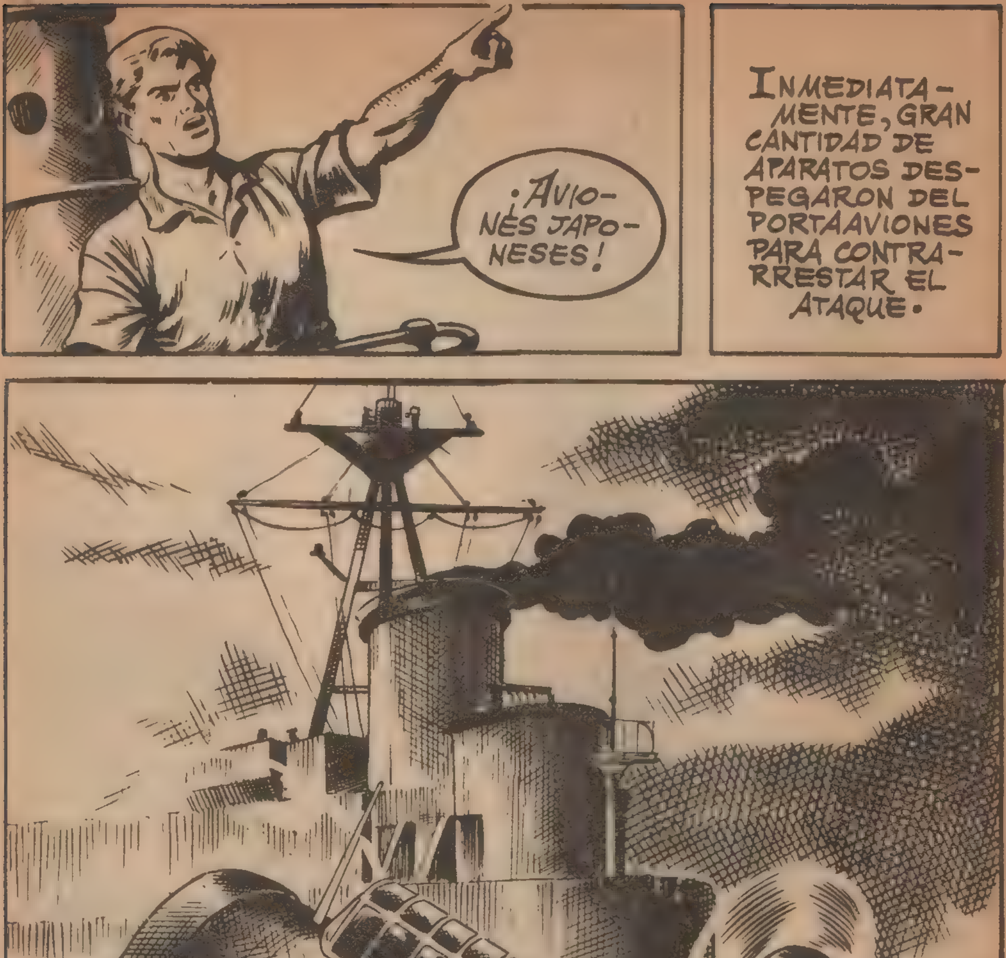
¡AVIONES JAPONESES!
INMEDIATAMENTE, GRAN CANTIDAD DE APARATOS DESPEGARON DEL PORTAAVIONES PARA CONTRARRESTAR EL ATAQUE.
CECIL TENÍA MOTIVOS PERSONALES PARA ENFRENTARSE DURAMENTE CON LOS JAPONESES.

¡AHÍ VA VUESTRO MAYOR ENEMIGO, JAPONESES!

¡SE ME ESCAPA!
¿ME CREÍAS PRESA FÁCIL?
YA VERÁS QUE NO LO SOY, AMERICANO...
...¡Y TE DERRIBARÉ!
TAMPOCO CECIL ERA PRESA FÁCIL.
ENZARZADOS EN SU LUCHA, FUERON ALEJÁNDOSE DEL PUNTO INICIAL DEL COMBATE.

¡AHORA NO ESCAPARÁS!
¡AL FIN TE ALCANCÉ, AMERICANO! ¡NO HAS PODIDO CONMIGO!
AUNQUE ALCANZADO, EL APARATO DE CECIL EFECTUÓ UNA HÁBIL MANIOBRA.
¡AHORA, TÚ TAMBIÉN TIENES LO TUYO! ¡ESTAMOS EN PAZ!
LOS DOS TUVIERON QUE LANZARSE EN PARACAÍDAS. FUE ENTONCES CUANDO...
¡EL JAPONÉS DE LA CICATRIZ!

AL LLEGAR AL SUELO, EL JAPONÉS DESENFUNDÓ UNA PISTOLA.
CUANDO MENOS LO ESPERE...
TENDRÉ QUE IR CON CUIDADO. ESTA VEZ NO SE ME ESCAPARÁ.
¡SE PONE A TIRO! ¡AHORA!
AFORTUNADAMENTE PARA CECIL, LA PUNTERÍA DEL JAPONÉS FUE MALA.
¿EH?
¡ESTÁ ARMADO! PERO NO IMPORTA. LE PONDRÉ NERVIOSO Y LE OBLIGARÉ A VACIAR EL CARGADOR.

CECIL PERMANECIÓ INMÓVIL Y SILENCIOSO, LO CUAL EMPEZÓ A ALTERAR LOS NERVIOS DE SURAI.
PARTICULARMENTE CUANDO...
VIERON CAER A CECIL EN EL ISLOTE. ¡OJALÁ ESTÉ A SALVO!
WARREN IBA EN BUSCA DE SU AMIGO.
¡ALLÍ VEO UN PARACAÍDAS! DEBE SER EL SUYO. VOY A BAJAR.
¡MALDITO! ¡TENGO QUE ACABAR CONTIGO! ¡TOMA! ¡TOMA!
DISPARO TRAS DISPARO, CON LOS NERVIOS DESQUICIADOS, EL JAPONÉS VACIÓ EL CARGADOR DE SU PISTOLA.
AL VERSE EN IGUALDAD DE CONDICIONES FRENTE A SU ADVERSARIO, SURAI HUYÓ HACIA EL MAR.
ALLÍ QUISO HACERLE FRENTE DE NUEVO.
PERO ENTONCES CECIL FINGIÓ ESTAR ARMADO Y...

¡No!... ¡NO!
IMPOTENTE, CECIL VIO CÓMO EL TEMIBLE CEFALÓPODO ARRASTRABA A SURAI HACIA LOS ABISMOS DEL MAR.
WARREN, QUE HABÍA PRESENCIADO LA ESCENA, TOMABA TIERRA EN EL MISMO INSTANTE.

¡CECIL! ¿QUIÉN ERA ESE INDIVIDUO? ¿TAL VEZ...?
SÍ; ERA EL ASESINO DE MI HERMANO.
HA TENIDO UNA MUERTE MUY POCO AGRADABLE.
NO MERECÍA OTRA COSA. MATÓ A ORSON A SANGRE FRÍA. TARDE O TEMPRANO, EL CASTIGO LLEGA PARA QUIEN DE VERAS LO MERECE.
ESE PULPO HA VENGADO A TU HERMANO COMO SE MERECÍA. Y AHORA, VAMOS; AÚN QUEDAN MUCHOS ENEMIGOS DE NUESTRA PATRIA CON QUIENES PELEAR.

ESTE FUE EL EPÍLOGO DE LA EXTRAORDINARIA AVENTURA DE CECIL.

FIN.

BOIXCAR

OBRAS COMPLETAS

Una moderna y cuidada presentación para una colección famosa:

HAZAÑAS BÉLICAS

Una ocasión única para coleccionar toda la obra de este genial dibujante y guionista, iniciador de esta gran serie de relatos bélicos.

En cada volumen, se insertan varios títulos completos hasta un total de 80 páginas.

En el próximo número presentaremos las historias siguientes:

EL FEO DE LA ESCUADRILLA

INFIERNOS VOLANTES

PILOTO SUICIDA

7

EDICIONES TORAY, S. A.

12 PESETAS